

수입 위생용품 영업 및 수입신고 민원인 안내서

2024. 12.

식품의약품안전처
위생용품정책과

지침서·안내서 제·개정 점검표

명칭

수입위생용품 영업 및 수입신고 민원인 안내서

아래에 해당하는 사항에 체크하여 주시기 바랍니다.

| | | |
|--|---|---|
| 등록대상 여부 | <input type="checkbox"/> 이미 등록된 지침서·안내서 중 동일·유사한 내용의 지침서·안내서가 있습니까? | <input type="checkbox"/> 예 <input checked="" type="checkbox"/> 아니오 |
| | ☞ 상기 질문에 '예'라고 답하신 경우 기존의 지침서·안내서의 개정을 우선적으로 고려하시기 바랍니다. 그럼에도 불구하고 동 지침서·안내서의 제정이 필요한 경우 그 사유를 아래에 기재해 주시기 바랍니다. (사유 :) | |
| | <input type="checkbox"/> 법령(법·시행령·시행규칙) 또는 행정규칙(고시·훈령·예규)의 내용을 단순 편집 또는 나열한 것입니까? | <input type="checkbox"/> 예 <input checked="" type="checkbox"/> 아니오 |
| | <input type="checkbox"/> 단순한 사실을 대외적으로 알리는 공고의 내용입니까? | <input type="checkbox"/> 예 <input checked="" type="checkbox"/> 아니오 |
| | <input type="checkbox"/> 1년 이내 한시적 적용 또는 일회성 지시·명령에 해당하는 내용입니까? | <input type="checkbox"/> 예 <input checked="" type="checkbox"/> 아니오 |
| | <input type="checkbox"/> 외국 규정을 번역하거나 설명하는 내용입니까? | <input type="checkbox"/> 예 <input checked="" type="checkbox"/> 아니오 |
| | <input type="checkbox"/> 신규 직원 교육을 위해 법령 또는 행정규칙을 알기 쉽게 정리한 자료입니까? | <input type="checkbox"/> 예 <input checked="" type="checkbox"/> 아니오 |
| ☞ 상기 사항 중 어느 하나라도 '예'에 해당되는 경우에 지침서·안내서 등록 대상이 아닙니다. 지침서·안내서 제·개정 절차를 적용하실 필요는 없습니다. | | |
| 지침서·안내서 구분 | <input type="checkbox"/> 내부적으로 행정사무의 통일을 기하기 위하여 반복적으로 행정사무의 세부기준이나 절차를 제시하는 것입니까? (공무원용) | <input type="checkbox"/> 예(☞지침서) <input checked="" type="checkbox"/> 아니오 |
| | <input type="checkbox"/> 대내외적으로 법령 또는 고시·훈령·예규 등을 알기 쉽게 풀어서 설명하거나 특정한 사안에 대하여 식품의약품안전처의 입장을 기술하는 것입니까? (민원인용) | <input checked="" type="checkbox"/> 예(☞안내서) <input type="checkbox"/> 아니오 |
| 기타 확인 사항 | <input type="checkbox"/> 상위 법령을 일탈하여 새로운 규제를 신설·강화하거나 민원인을 구속하는 내용이 있습니까? | <input type="checkbox"/> 예 <input checked="" type="checkbox"/> 아니오 |
| | ☞ 상기 질문에 '예'라고 답하신 경우 상위법령 일탈 내용을 삭제하시고 지침서·안내서 제·개정 절차를 진행하시기 바랍니다. | |
| 상기 사항에 대하여 확인하였음. | | |
| 2024 년 12월 2일 | | |
| 담당자 확 인(부서장) | | 한 연 경 |

이 안내서는 민원인이 위생용품 수입신고 과정시 필요한 절차 및 내용을 알기 쉽게 설명한 것으로 민원인을 위한 것입니다.

본 안내서는 대외적으로 법적 효력을 가지는 것이 아니므로 본문의 기술방식('~하여야 한다' 등)에도 불구하고 참고로만 활용하시기 바랍니다.

또한, 본 안내서는 24년 12월 현재 유효한 법규를 토대로 작성되었으므로 이후 최신 개정 법규 내용 및 구체적인 사실관계 등에 따라 달리 적용될 수 있음을 알려드립니다.

※ “민원인 안내서”란 대내외적으로 법령 또는 고시·훈령·예규 등을 알기 쉽게 풀어서 설명하거나 특정한 사안에 대하여 식품의약품안전처의 입장을 기술하는 것(식품의약품안전처 지침서 등의 관리에 관한 규정 제2조)

※ 본 안내서에 대한 의견이나 문의사항이 있을 경우 식품의약품안전처 소비자 위해예방국 위생용품정책과에 문의하시기 바랍니다.

전화번호: 043-719-1734

팩스번호: 043-719-1730

제 · 개정 이력서

| 제·개정 번호 | 승인일자 | 주요내용 |
|-------------|------------|---|
| 안내서-1107-01 | 2021.3.4. | 수입위생용품 영업 및 수입신고 민원인 안내서 제정 |
| 안내서-1107-02 | 2022.6.27. | 수입위생용품 영업 및 수입신고 민원인 안내서 개정 |
| 안내서-1107-03 | 2024.12.2. | 수입위생용품 영업 및 수입신고 민원인 안내서 개정 (조건부 수입신고 및 부적합 수입위생용품 용도전환 신청 방법 추가, 유형별 수입신고 예시 정정 등) |

차 례

| | |
|---------------------------|----|
| 1. 위생교육 | 1 |
| 2. 영업신고 | 3 |
| 3. 국외제조업소 등록 | 5 |
| 4. 성분확인 및 성분코드 신청 | 10 |
| 5. 수입신고서 작성 | 14 |
| 6. 수입신고 진행상황 조회 | 24 |
| 7. 수입신고 정정 절차 | 27 |
| 8. 수입신고 자진취하 절차 | 29 |
| 9. 수입 위생용품 조건부 수입신고 | 30 |
| 10. 부적합 용도전환 신청 | 33 |
| 11. 관련 규정·정보 검색 | 34 |

[붙임 1] 위생용품 수입신고 수리 절차

[붙임 2] 유형별 수입신고 예시

[붙임 3] 위생용품 시험·검사기관 현황

1

위생교육

1. 신규 4시간 위생교육 수료 후 위생교육수료증을 영업신고시 첨부하여야 합니다.

2. 매년 보수교육 3시간을 이수하여야 합니다

* 미이수시 과태료 30만원 부과대상(「위생용품 관리법 시행령」 [별표3] 참조)

위생용품 관리법 제34조, 같은 법 시행령 제15조

1) 위생교육기관은 아래와 같으며 위생교육일정은 ‘식품안전나라 홈페이지 (<https://www.foodsafetykorea.go.kr>) > 식품·안전 > 위생용품안전관리’를 통해 확인하실 수 있습니다.

2) 교육기관

| 지정번호 | 기관명 | 누리집 및 연락처 | 교육대상 | 교육방법 |
|------|----------------------|--|---------------------------------------|----------------------|
| 제1호 | 한국위생물수건 처리업중앙회 | ☎ 02-2606-8186 | 위생물수건처리업 영업자 | 집합교육 |
| 제2호 | 한국식품정보원 | (누리집) https://foodi.com ☎ 042-820-9000 | 위생용품제조업 위생용품수입업 위생물수건처리업 영업자 | 집합교육, 온라인교육(ZOOM) |
| 제4호 | 한국화학융합 시험연구원(KTR) | (누리집) http://ktr.or.kr/edu ☎ 1577-0091 / 교육안내 4번 | 위생용품제조업 위생용품수입업 위생물수건처리업 영업자 | 집합교육, 온라인교육(ZOOM) |
| 제4호 | 세스코 | (누리집) https://www.cescoacademy.co.kr ☎ 02-2140-0288 | 위생용품제조업 위생용품수입업 위생물수건처리업 영업자 | 집합교육, 온라인교육 |

예시)

Food식품안전나라

검색어를 입력해주세요

식품의약품안전처 | 통합민원상담

식품·안전

위해·예방

건강·영양

전문정보

알림·교육

식품안전

- 식품안전지식
- 생활 속 식품 통계 이야기
- 용어사전

건강기능식품

- 건강기능식품 검색
- 건강기능식품 정보
- 건강기능식품 기능별 정보
- 건강기능식품 원료별 정보
- 인허가/GMP
- 영업자지원
- 건강기능식품 섭취 주의사항

수입식품

- 법령 및 제도
- 수입신고 및 검사
- 영업등록 방법
- 우수수입업소
- 수입식품 통계
- 식품 중 방사능 정보

식품첨가물/기구용기포장

- 식품첨가물이란?
- 기구등의 살균소독제란?
- 기구용기포장이란?
- 식품첨가물/기구용기포장 안전정보
- 식품첨가물 천연유래정보

식품표시광고

- 식품표시광고 정보
- 표시·광고 자율심의
- 식품 등 부당한 표시·광고
- 적발사례 모음
- 식품표시광고 FAQ
- 소비기한
- 식품 표시법 (한글표시사항 견본)

GMO

- GMO의 이해
- GMO 표시
- GMO 안전성 심사 결과 보고서
- GMO 승인 현황 자료

위생용품

- 위생용품법령
- 위생용품 안전관리
- 영업자 준수사항

농·축·수산물안전정보

- 달걀농장정보(산란계)
- 살충제 검출 달걀 확인
- 수산물 정보
- 비브리오패혈증균 예측시스템
- 농축산물 원산지표시위반
- 수산물 원산지표시위반

위생용품 안전관리

전체

자주하는 질문(FAQ)

제조·위생처리

수입

기타 참고자료

제목

교역

검색

10개씩

보기

Total: 19 Articles

| 번호 | 카테고리 | 제목 | 작성자 | 등록일 | 조회수 |
|----|--------------|---------------------------------------|---------|------------|-----|
| 19 | 자주하는 질문(FAQ) | 2024년 위생용품 위생교육 일정 안내 | 위생용품정책과 | 2024.01.02 | 627 |
| 18 | 기타 참고자료 | (위생교육 일정) '23년 위생용품 위생교육 일정 | 위생용품정책과 | 2023.01.19 | 793 |
| 17 | 기타 참고자료 | (위생교육 일정) '22년 위생용품 위생교육 일정 | 위생용품정책과 | 2022.01.05 | 616 |
| 16 | 기타 참고자료 | (보도자료) '20년 위생용품 영업자 보수교육 이수기간 연장 | 위생용품정책과 | 2021.01.26 | 250 |
| 15 | 기타 참고자료 | (위생교육 일정) '21년 위생용품 위생교육 일정 | 위생용품정책과 | 2021.01.13 | 701 |
| 14 | 기타 참고자료 | ■(변경)(위생교육 일정) '20년 위생용품 위생교육 일정_(수정) | 위생용품정책과 | 2020.10.14 | 439 |
| 13 | 기타 참고자료 | ■(변경)(위생교육 일정) '20년 위생용품 위생교육 일정_(수정) | 위생용품정책과 | 2020.07.09 | 498 |

2

영업신고

1. **영업신고**는 식품안전나라(<https://www.foodsafetykorea.go.kr>)에서 '**통합 민원상담 > 회원가입> 위생용품수입업 영업신고**'를 통해 하실 수 있습니다.
2. **처리기한**은 3일입니다.

- 1) 구비서류는 ① **영업신고서**(시행규칙 별지 제2호 서식), ② **보관창고 임차계약서**(보관창고를 임차한 경우에만 해당), ③ **위생교육 수료증**(사전교육이 어렵다고 신고관청이 인정하는 경우¹⁾²⁾, 영업시작 후 6개월 이내에 위생교육을 받아야 함(시행규칙 제17조))입니다.
- 2) 위생용품제조업자가 '자사제품 제조용원료(위생용품)'를 수입할 경우에도 **위생용품수입업**을 신고하여야 하며, 이 경우에는 위생용품제조업영업신고증만 첨부하십니다.
- 3) **영업 폐업 신청**할 경우
식품안전나라 > 통합민원상담서비스 > 우리회사 안전관리를 통해 신청하시면 됩니다.

1) 천재지변, 본인의 질병사고, 업무상 국외출장 등의 사유로 위생교육을 받을 수 없는 경우

2) 위생교육 과정이 개설되지 아니한 경우

예시)

3

국외제조업소 등록

1. 기존 국외제조업소 및 국외수출업소를 조회할 수 있습니다.

* 위생용품 국외제조업소 및 수출업소는 '등록 유효기간'을 별도로 규정하고 있지 않습니다.

2. 수입된 이력이 없는 국외제조(수출)업소는 신규등록을 하셔야 합니다.

* 위생용품 국외제조업소 신청시 '해외제조업소 동의서'는 증빙서류로 인정되지 않습니다.

1) 기존 등록된 국외제조업소는 '수입식품정보마루(<https://impfood.mfds.go.kr>) > 안전정보 > 제품 및 업체검색 > 업체조회(제조/작업장/수출) 검색'을 통해 확인하실 수 있습니다(엑셀파일로 다운로드 가능).

예시)

| 번호 | 업소코드 | 국가 | 업소명 | 주소 | 등록일 |
|----|----------|--------|--|----|------------|
| 1 | AE000001 | 아랍에미리트 | PANACHE INTERNATIONAL FZ LLC NO F-104 DUBAI PRODUCTION CITY | | 2021-08-31 |

2) 신규 국외제조업소는 ‘수입식품정보마루 > 전자민원 > 민원안내 및 신청 > 수입위생용품 국외제조업소 등록신청 > 신청하기’를 클릭하여 ‘국외제조업소 신청서’를 작성하고 증빙서류(해당제조업소의 사업자등록증, 공장등록증 등)를 첨부하여 신청합니다.

※ 실제로 위생용품 제조·가공 등을 하는 시설은 국외제조업소에 해당되고, 제품을 실제로 수출하는 회사는 수출업소에 해당됨

예시))

해외제조업소 등록 또는 갱신 등 전자민원과 관련하여 자주하는 문의 도움말 [다운로드]

총 21건 민원사무명을 입력해주시 30

| 번호 | 구분 | 민원사무명 | 처리부서 | 처리기한 | 신청 |
|----|------|----------------------------|------------------|------|----------------------|
| 1 | 식품 | 해외제조업소등록신청 | 식품안전정보원 | 3일 | 신청하기 |
| 2 | 식품 | 해외제조업소변경등록신청 | 식품안전정보원 | 3일 | 신청하기 |
| 3 | 식품 | 해외제조업소경신등록신청 | 식품안전정보원 | 3일 | 신청하기 |
| 4 | 식품 | 해외수출업소 등록신청 | 수입신고 기관 | - | 신청하기 |
| 5 | 식품 | 해외수출업소 변경신청 | 수입신고 기관 | - | 신청하기 |
| 6 | 식품 | 자사제품 제조용 원료의 용도변경 승인 신청 | 수입신고 기관 | 7일 | 신청하기 |
| 7 | 식품 | 수입식품등의 계획수입 등록신청 | 영업등록 기관 | 7일 | 신청하기 |
| 8 | 식품 | 수입식품등의 계획수입 정정신청 | 영업등록 기관 | - | 신청하기 |
| 9 | 식품 | 수입식품등의 수입신고서 정정신청 | 수입신고 기관 | - | 신청하기 |
| 10 | 식품 | 인터넷 구매대행 수입식품등의 수입신고서 정정신청 | 수입신고 기관 | - | 신청하기 |
| 11 | 식품 | 조건부 수입신고확인증 발급물품 보관 계획 신청 | 수입신고 기관 | - | 신청하기 |
| 12 | 위생용품 | 수입위생용품 국외제조업소 등록신청 | 소비자위해예방국 위생용품정책과 | - | 신청하기 |
| 13 | 위생용품 | 수입위생용품 국외제조업소 변경신청 | 소비자위해예방국 위생용품정책과 | - | 신청하기 |
| 14 | 위생용품 | 수입위생용품 국외수출업소 등록신청 | 소비자위해예방국 위생용품정책과 | - | 신청하기 |
| 15 | 위생용품 | 수입위생용품 국외수출업소 변경신청 | 소비자위해예방국 위생용품정책과 | - | 신청하기 |
| 16 | 위생용품 | 수입위생용품 수입신고서 정정신청 | 수입신고 기관 | - | 신청하기 |
| 17 | 식품 | 연구목적용 수입식품 자료신청 | 수입신고 기관 | - | 신청하기 |
| 18 | 공동 | 잔여검체 반환 신청 | 수입신고 기관 | - | 신청하기 |
| 19 | 식품 | 포장지 사용 연장 신청 | 수입신고 기관 | - | 신청하기 |
| 20 | 식품 | 우수수입업소등록신청 | 수입식품안전정책국 현지실사과 | 60일 | 신청하기 |
| 21 | 식품 | 우수수입업소변경등록신청 | 수입식품안전정책국 현지실사과 | 7일 | 신청하기 |

3) 수출업소는 A(국외제조업소)에서 제조하여 B(수출업소)에서 국내로 수출할 경우 신청합니다.

| | |
|----|--|
| 예) | A에서 제조하여 A에서 우리나라로 수출할 경우 : 국외제조업소(A)만 신청 |
| | A에서 제조하여 B에서 우리나라로 수출할 경우 : 국외제조업소(A) 및 수출업소(B) 신청 |

국외제조업소 등록 신청 시 주소를 직접 수기로 입력하여 신청하는 방법입니다.

* 신청하고자 하는 국외제조업소 주소를 행정구역1, 행정구역2로 선택하여 찾을 경우 유사한 주소는 있으나 정확한 주소가 나오지 않을 경우가 많음

- 1) 국외제조업소 신청은 ‘수입식품정보마루(<https://impfood.mfds.go.kr>) > 전자민원 > 민원안내 및 신청 > 수입위생용품 국외제조업소 등록신청’에서 [신청하기] 버튼을 클릭합니다.

| | | | |
|------|------------------|------|--------|
| 신청방법 | 인터넷, 우편, Fax, 방문 | 처리기간 | 없음 |
| 수수료 | 수수료 없음 | 신청서 | 별도서식없음 |
| 구비서류 | 있음(하단참조) | 신청자격 | 수입자 |

Below the table, there is a red circle around the '신청하기' (Apply) button. To its right is a button labeled '목록으로 이동' (Move to List). Below this, there is a section titled '기본정보' (Basic Information) with a text box stating: '이 민원은 위생용품을 국내로 수입하려는 자가 위생용품 수입신고를 위해 해당 국외제조업소의 명칭 및 소재지를 신규로 등록하는 민원사무입니다.' (This application is for the registration of the name and location of the foreign manufacturing plant for which sanitary goods are imported into the country for sanitary goods import reporting.) Below this, there is a section titled '처리절차' (Processing Procedure) with a flowchart showing the steps: '등록 신청' (Registration Application) > '접수' (Receipt) > '검토' (Review) > '승인' (Approval) > '등록' (Registration).

- 2) 신청인 정보 입력 후, 신청하고자 하는 업소 정보란의 중복확인 클릭합니다.

| | | | |
|--------|-------------|---------|--------------|
| 신청인명 * | 사업단 | 전자우편주소 | null@null |
| 전화번호 | * 숫자 9~11자리 | 휴대폰번호 * | * 숫자 10~11자리 |
| 업소명 | 사업단테스트1 | 영업등록번호 | 77777771 |
| 소재지 | | | |

Below the table, there is a section titled '업소 정보' (Business Information) with a text box stating: '*는 필수입력' (Required input). Below this, there is a table with business information:

| | | | |
|-------|--|----|--|
| 국가 * | | 지역 | |
| 업소명 * | | | |
| 소재지 * | | | |
| 비고 | | | |

Below the table, there is a red circle around the '중복확인' (Check for duplicates) button.

- 3) ① 신청하고자 하는 ‘위생용품제조업소명’과 ‘소재지’를 기입한 후 국가를 선택(예: 중국)하여 검색합니다. ② [등록신청정보] 란에서 지역 옆에 [돋보기] 버튼 클릭합니다.

업소 중복조회 및 적용

① 위생용품제조업소명: DDD, 국가: 중국, 소재지: DDDD

중복 또는 유사업소가 없습니다. "적용" 버튼을 클릭하여 등록신청을 진행해주세요.

업소명과 소재지는 영문자로 입력하여 주시기 바랍니다.
주소는 세부 위치(도로 번호, 지번 등)와 함께 각 국가의 행정구역(우리나라의 시, 군, 구 등) 정보가 모두 포함되도록 정확하게 기재하여 주시기 바랍니다.

등록신청정보

② 위생용품제조업소명: DDD, 국가: 중국, 지역: , 소재지: DDDD

필수 서류의 공장소재지와 동일하게 입력 바랍니다.

※ 주소 검색 방법
1. 지역 옆의 돋보기 버튼 클릭
2. 국가 및 행정구역 넓은 범위 순서로 선택
3. 상세주소 직접 입력

- 4) 국가 및 행정구역1(중국 성 이름, 예시: 장수성)은 필수입력사항이므로 해당 사항 입력 후 검색합니다.

해외주소표준입력

국가: 중국, 행정구역1: Jiangsu, 행정구역2: 전체, 행정구역3: 없음, 행정구역4: 없음

정확한 주소를 위해, 행정구역을 상세히 입력해주세요.

| 국가 | 지역 | 우편번호 | 행정구역1 | 행정구역2 | 행정구역3 | 행정구역4 | 상세명 | 위치 |
|--------------|----|------|-------|-------|-------|-------|-----|----|
| 검색된 결과가 없습니다 | | | | | | | | |

- 5) 제시된 주소 리스트 중 신청하고자 하는 주소가 없는 경우에는 아무 주소나 체크(클릭)하고 상세입력란에 기입 후(주소 중 일부만 기입해도 됨) [입력] 버튼 클릭합니다.

해외주소검색

국가* 중국 행정구역1* Jiangsu 행정구역2 전체 행정구역3 전체 행정구역4 전체 통합검색 초기화

· 정확한 주소를 위해, 행정구역을 상세히 입력해주세요.

| 국가 | 지역 | 우편번호 | 행정구역1 | 행정구역2 | 행정구역3 | 행정구역4 | 상세명 | 위치 |
|---|-------------|--------|---------|-----------|-----------------|-------|---------------|----|
| 중국 (CN) | 장우성 (CN-JS) | | Jiangsu | | | | Jiangsu China | |
| 중국 (CN) | 장우성 (CN-JS) | 213222 | Jiangsu | Changzhou | Jintan District | Antou | | |
| Antou Jintan District Changzhou Jiangsu China (213222) | | | | | | | | |
| 중국 (CN) | 장우성 (CN-JS) | 213222 | Jiangsu | Changzhou | Jintan District | Antou | Lin Feng | |
| Lin Feng Antou Jintan District Changzhou Jiangsu China (213222) | | | | | | | | |
| 중국 (CN) | 장우성 (CN-JS) | 213222 | Jiangsu | Changzhou | Jintan District | Antou | Si | |
| Si Antou Jintan District Changzhou Jiangsu China (213222) | | | | | | | | |
| 중국 (CN) | 장우성 (CN-JS) | 213222 | Jiangsu | Changzhou | Jintan District | Antou | Wanxin | |
| Wanxin Antou Jintan District Changzhou Jiangsu China (213222) | | | | | | | | |

주소 Jiangsu China 상세입력

입력 닫기

- 6) 본래 화면으로 돌아오면 소재지 부분 드래그하여 삭제한 후 해당하는 제조업소의 상세주소 직접 입력합니다.

업소 중복조회 및 적용

위생용품제조업소명 DDD 국가 중국 검색 초기화

소재지 DDDD

0

중복 또는 유사업소가 없습니다. "적용" 버튼을 클릭하여 등록신청을 진행해주세요.

· 업소명과 소재지는 영문자로 입력하여 주시기 바랍니다.

· 주소는 세부 위치(도로 번호, 지번 등)와 함께 각 국가의 행정구역(우리나라의 광역시도, 시, 군, 구 등) 정보가 모두 포함되도록 정확하게 기재하여 주시기 바랍니다.

등록신청정보

| | | | |
|-----------|--------------------|----|-----|
| 위생용품제조업소명 | DDD | | |
| 국가 | 중국 | 지역 | 장우성 |
| 소재지 | DDDD JIANGSU CHINA | | |

· 필수 서류의 공장소재지와 동일하게 입력 바랍니다.

적용 닫기

※ 주소 검색 방법

1. 지역 옆의 돋보기 버튼 클릭
2. 국가 및 행정구역 넓은 범위 순서로 선택
3. 상세주소 직접 입력

4

성분확인 및 성분코드 신청

1. 유형별로 사용가능한 성분 또는 재질을 반드시 확인 하셔야 합니다.
2. 신규 성분은 안전성을 확인할 수 있는 자료를 첨부하여 성분신청 후 사용 가능여부를 검토 받아야 합니다.
 - 세척제 및 행굼보조제는 '국외에서 사용되고 있는 근거서류나 관련문헌 등'을 함께 제출하셔야 합니다.
 - 참고로, 세척제의 경우 '세척제 성분 사용신청 민원인 안내서³⁾'를 참고하여 진행하시기 바랍니다.

1) 세척제 및 행굼보조제 등은 사용 가능한 성분을 확인하시고 신고하셔야 합니다.

| 구분 | 사용 가능한 성분 |
|------------------------------|--|
| 세척제(1,2,3종) 및 행굼보조제 | <ul style="list-style-type: none"> • 「위생용품의 기준 및 규격」[별표1][별표2]에 정한 성분 • 「식품위생법」에 따른 식품첨가물이거나 식품 성분으로 인정된 성분 <ul style="list-style-type: none"> * 기재되지 아니한 성분은 국외 사용 근거 서류 또는 관련 문헌 등을 제출 후 검토 ** 행굼보조제의 경우 「위생용품의 기준 및 규격」 [별표2]에서 규정한 성분 중에 사용농도를 초과해서는 안되는 성분이 있으니 수입신고 시 확인 필요 |
| 일회용 컵, 손가락, 젓가락, 포크, 나이프, 빨대 | <ul style="list-style-type: none"> • 재질 및 제조방법은 「식품위생법」에 따른 「기구 및 용기 포장의 기준 및 규격」에 따름 • 식품과 접촉하는 면에는 인쇄하여서는 아니됨 (직접 접촉하지 아니하도록 코팅 등) <ul style="list-style-type: none"> * 「기구 및 용기·포장의 기준 및 규격」 II.1.나.5). |
| 기타 위생용품 ⁴⁾ | <ul style="list-style-type: none"> • 식품접객업소용 물티슈의 경우, 미생물에 의한 품질저하를 방지하여 보존기간을 연장하고자 하는 경우에 한하여 살균·보존제를 사용할 수 있음 <ul style="list-style-type: none"> * 다만, 사용 가능한 살균·보존제는 「화장품법」에 따라 사용상의 제한이 필요한 살균·보존제 성분에 한하여 그 사용기준에 적합하게 사용하거나, 「식품위생법」에 따른 식품첨가물(기구등의 살균소독제 제외)이어야 함 |

3) 식품의약품안전처 홈페이지(법령/자료 > 법령정보 > 공무원지침서/민원인안내서)에 게시

4) 일회용 종이냅킨, 식품접객업소용 물티슈, 일회용 이쑤시개, 일회용 면봉, 일회용 기저귀, 화장지, 일회용 행주, 일회용 타월, 일회용 팬티라이너, 물티슈용 마른 티슈

2) 기존 성분 코드는 ‘수입식품정보마루(<https://impfood.mfds.go.kr>) > 알림자료 > 규격 및 원료검색 > 성분코드 조회 > 구분 : 위생용품 선택 > 성분명 입력’에서 조회합니다.

예시))

수입식품정보마루
Imported Food Information Maru

전자민원 | 알림자료 | 안전정보 | 통계정보 | 고객센터

☰ 🔍

☰

알림자료

☰

규격 및 원료검색

☰

성분코드 조회

성분코드 조회

구분

☐ 식품등
 ☒ 위생용품

성분코드

성분명

🔍 검색

🔄 초기화

❗ 성분코드는 수입신고서 작성을 위한 코드이며, 각 원재료 및 식품첨가물의 식품원료 사용 가능여부는 관련 규정 (식품의 기준 및 규격, 식품첨가물의 기준 및 규격, 건강기능식품의 기준 및 규격)을 확인하시기 바랍니다.

총 1,322건

🔍 성분실태

10

▼

| 번호 | 성분코드 | 성분명(한글명) | 성분명(영문명) | 이명 | 성분구분 | 사용구분 |
|----|----------------|-------------------------|----------------------------------|--|------------|------|
| 1 | EA000026500000 | 4-히드록시아세토페논 | 4-Hydroxyacetophenone | Ethanone, 1-(4-hydroxyphenyl)-; p-Hydroxyacetophenone; p-Hydroxyphenyl methyl ketone; p-Oxyacetophenone; | 세척제, 행균보조제 | 사용가능 |
| 2 | EB000013500000 | 인도말구슬나무잎추출물 | Melia azadirachta leaf extract | | 세척제, 행균보조제 | 사용가능 |
| 3 | EA000018300000 | (+/-)-2,8-에피티오-시스-p-멘테인 | (+/-)-2,8-Epithio-cis-p-menthane | 6-Thiabicyclo[3.2.1]octane, 4,7,7-trimethyl-, (Z)-; Zestoril; 2,8-Epithio-p-menthane | 세척제, 행균보조제 | 사용가능 |

3) 성분 조회 후 신고하고자 하는 성분이 없는 경우 **신규 성분코드**는 목록 상단에 **[성분신청]** 버튼 클릭하여 신청합니다.

※ 성분신청 정보(한글명, 영문명, 학명, INS번호, CAS번호 등) 작성하시고 필요한 첨부파일(국외 사용 근거 서류 또는 관련 문헌) 등록 후 [성분신청] 버튼 클릭

예시)

4) 성분 등록신청 진행현황은 ‘수입식품정보마루 > 마이페이지 > 나의민원 현황 > 전자민원 진행사항’ 확인할 수 있습니다. 민원 신청 내역 중 진행사항을 확인하고자 하는 건 클릭하시면 됩니다.

※ 성분 등록 승인 처리된 경우 처리상태는 ‘처리완료’, 반려한 경우 처리상태는 ‘반려’

예시)

5

수입신고서 작성

관세청 통관단일창구(<https://unipass.customs.go.kr>)로 신청하시면, 자동으로 담당 지방식약청으로 전자 신고됩니다.

- 1) 수입신고는 '관세청 유니패스 홈페이지 (<https://unipass.customs.go.kr>) > 회원가입 > 통관단일창구 > 요건신청 > 신청서작성 > 수입 위생용품의 수입신고서'에서 진행합니다.

예시)

전체

나의신청서

FAQ

신청서검색

선택

Q 조회

총 26 건

| No | 기관명 | 신청서명 | 전자제출일 | 변경코드 | 비고 | 나의신청서 등록 |
|----|--------------|--|-------|------|----|----------|
| 1 | 식품의약품안전처 | 수입식품 등의 수입신고서 | | | | |
| 2 | 식품의약품안전처 | 외국산 구의대형 수입식품 등의 수입신고서 | | | | |
| 3 | 식품의약품안전처 | 수입 위생용품의 수입신고서 | | | | |
| 4 | (주)통의대약물지킴이 | 한약재 통관검사 신청서 | | | | |
| 5 | 농림축산검역본부(식물) | 식물검역대상물품 수입신고 및 검역신청서 | | | | |
| 6 | 농림축산검역본부(식물) | 수출식품 검역신청서 | | | | |

5-1 수입신고서 작성_공통사항

신청인, 수입화주, 제조자, 용도, 보세창고 등 **공통사항**을 신고합니다.

- 1) 초기화면에서 ‘신청번호, 신청일자, 전송구분, 신청문서’ 구분은 자동 입력됩니다.

- *신청번호 (Application Number): 99999
- *신청일자 (Application Date): 2019-09-09
- *전송구분 (Transmission Type): 일반 (General)
- 신청문서구분 (Application Document Type): 수입위생용품의수입신고서 (Import Declaration for Sanitary Goods)

Below these fields, there is a section for '전송구분' (Transmission Type) with a list of options:

- 9 : 최초전송(최초 신청서 전송 시)
- 35 : 재전송(최초전송 이후부터 접수통보 이전까지)
- 1 : 취소신청(최초전송 이후부터 접수통보 이전까지)

- 2) 기본사항을 신고합니다.

- *신고구분 (Declaration Type): 본신고 (Main Declaration)
- *품목구분 (Commodity Type): 세척제, 행균보조제 (Disinfectant, Bactericide)
- *신고기관 (Reporting Agency): --선택-- (Select)

| 필수 기재 | 상세 내용 |
|----------|---|
| 신고구분(시기) | • 본 신고(입항 후 신고)/ 사전신고(입항 5일 이전 신고) |
| 품목구분 | <ul style="list-style-type: none"> • [세척제, 행균보조제](성분) • [일회용 컵, 숟가락, 젓가락, 포크, 나이프, 빨대, 이수시개](재질) • [식품접객업소용 물티슈](성분) • [화장지, 일회용 행주, 타월, 종이냅킨, 면봉, 기저귀, 팬티라이너, 물티슈용 마른티슈](성분) |
| 신고기관 | • 신고기관에 따라 관할 보관창고가 정해져 있으므로 유의 |

3) 신청인의 정확한 정보(성명, 전화번호, 주소)를 필수로 입력합니다.

※ 향후 검사 진행사항을 SMS로 통보받기 위해서는 정확한 휴대전화번호 기재

4) 수입신고인(영업등록업주, 수입화주)은 식약처에 등록되어 있는 ‘위생용품 수입업’ 정보 조회 및 입력(사업자등록번호, 성명, 상호, 업종, 허가번호, 주소, 휴대전화번호 필수기재하며, 제3자의 휴대전화번호를 잘못 기재하지 않도록 주의)합니다.

※ 수입화주로 등록되어 있지 않은 경우, 식품안전나라(<http://www.foodsafetykorea.go.kr>)에서 등록 신청

5) 국외제조업소 및 수출업소를 식약처에 등록되어 있는 국외제조업소 및 수출업소를 입력합니다.

※ 국외제조업소 및 수출업소가 등록되어 있지 않은 경우, 수입식품정보마루(<http://impfood.mfds.go.kr>)에서 등록 신청

6) 검사(반입)장소를 조회하여 입력합니다. 반드시 보관창고 소관 기관과 신고 기관이 일치해야 합니다.

검사(반입)장소 초기화

*보관창고코드 Q

*상호 성명

*주소

전화번호 *반입일자

검사기관 Q

보관창고 신규 추가 및 유효기간 만료로 조회되지 않는 경우 신고기관에 문의하십시오.

식약보관창고 조회 - Internet Explorer

https://tunipass.customs.go.kr/csp/csw/infomt/cdmt/openCSW0302105Q.do?reqForm=CSW0101152S_InscBrngFdmcsfcpWrhscd|CSW0101152S_InscBrngPlcNm|CSW0101152S_Insc

식약보관창고 조회

보관창고코드 보관창고명

보관창고주소

초기화 Q 조회

총 1,176 건 페이지당 10 선택

| No | 보관창고코드 | 보관창고명 | 보관창고주소 | 식약기관명 |
|----|----------|---------------|------------------------------|------------|
| 1 | 03512018 | 천일염공 CY | 부산시 사상구 염곡동 651-1 | 부산청 수입관리과 |
| 2 | 02218016 | (주)홍창 | 인천시 남구 주안동 1385-14 | 경인청 수입관리과 |
| 3 | 02218047 | 진흥정밀화학(주) | 인천시 서구 가좌3동 543-6 | 경인청 수입관리과 |
| 4 | 03012264 | 동진 자성대 CY | 부산시 동구 좌전3동 1116번지 (자성대부두내) | 자성대수입식품검사소 |
| 5 | 03086263 | 동진 자성대 CFS | 부산시 동구 좌전3동 1116번지 5부두내 | 자성대수입식품검사소 |
| 6 | 03312595 | 국보 양산HCD CY | 경남 양산시 물금읍 정산리 1416번지 7,8 단지 | 양산수입식품검사소 |
| 7 | 03386594 | 국보 양산HCD CFS | 경남 양산시 물금읍 정산리 1416 7,8단지 | 양산수입식품검사소 |
| 8 | 04021036 | 롯데김포1공항면세점 | 서울시강서구 공항동150번지국제선 | 서울청 수입관리과 |
| 9 | 04021043 | 롯데김포2공항면세점 | 서울시강서구 방화동712-1번지국 | 서울청 수입관리과 |
| 10 | 05041918 | 대동정밀공업(주)창치장소 | 마산시양덕동974-17 | 신항수입식품검사소 |

1 2 3 4 5 6 7 8 9 10 > >>

닫기

※ 보관창고 신규 추가 및 유효기간 만료 등으로 조회되지 않는 경우 신고기관에 문의

7) 용도가 ‘외화획득용’, ‘자사제품제조용’인 경우 지자체에 등록되어 있는 제조업자(위생용품 제조업)를 조회하여 입력합니다.

※ ‘위생용품 제조업’이 등록되어 있지 않은 경우, 식품안전나라(<http://www.foodsafetykorea.go.kr>)에서 등록 신청

제조업자 초기화

*사업자등록번호 *성명

*상호

*업종 *허가(등록·신고)번호 Q

*주소

8) 신고일반에서 판매용, 외화획득용, 자사제품제조용, 연구·조사용, 반송품 중 해당되는 용도를 선택합니다.

| 용도 | 제출서류 |
|----------|---|
| 판매용 | <ul style="list-style-type: none"> • 법 제11조에 따른 한글표시사항이 표시된 포장지(한글 표시사항이 인쇄된 스티커를 붙인 포장지 포함) 또는 한글 표시사항이 적힌 서류 |
| 외화획득용 | <ul style="list-style-type: none"> • 위생용품제조업 영업신고증 사본(담당공무원이 정보시스템을 통해 확인할 수 있는 경우에는 제외) • 수출계획서(국내 반입 이후의 계획이 구체적으로 적힌 서류) |
| 자사제품 제조용 | <ul style="list-style-type: none"> • 위생용품제조업 영업신고증 사본(담당공무원이 정보시스템을 통해 확인할 수 있는 경우에는 제외) • 법 제11조에 따른 한글표시사항이 표시된 포장지(한글 표시사항이 인쇄된 스티커를 붙인 포장지 포함) 또는 한글 표시사항이 적힌 서류 * 자사제품 제조·가공에 사용하기 위해 수입하는 위생용품은 제품명, 제조업소의 명칭과 제조연월일만 표시할 수 있고, 해당 제품에 수출국의 언어 등으로 된 표시가 있는 경우 해당하는 한글표시를 생략할 수 있음 |
| 연구·조사용 | <ul style="list-style-type: none"> • 해당 제품에 대한 연구 목적 및 내용, 연구조사기간, 연구조사 수량, 연구조사 후 처리방법 등을 포함한 연구조사계획서 |
| 반송품 | <ul style="list-style-type: none"> • 반송사유서 • 수출상대국의 부적합사유서(수출상대국에서 부적합된 경우에 한함) • 처리계획서(국내 반입 후 계획이 구체적으로 기재) • 재수출계획서(국내 반입 후 재가공(포장)하여 재수출하는 경우에 한하며 위생용품 제조업소명, 제조가공일자, 수출예정국, 수출예정일자를 포함하여 계획이 구체적으로 기재) |

※ 통관단계에서 위 제출자료 외에도 통관제품 관련 사실 여부 파악 등 담당 공무원으로부터 자료 제출(예 : 제조사 성분표 등)을 요청받을 수 있음

9) 생산국(제조국), 수출국, 입항일, 국내 도착항, 선적일자, 선기명 입력을 입력합니다(필수기재).

5-2

수입신고서 작성_품목사항

1. 위생용품의 **제조일자별**로 수량, 중량, 금액을 구분하여 신고합니다.
 - 「수입위생용품의 수입신고서」 3페이지에 품목(항수)을 추가합니다.
 - 제조연월일(유통기한)이 가장 빠른 품목이 대표 품목입니다.
2. 같은 배 또는 비행기로 같은 입항일에 수입한 같은 제품은 1건 수입신고합니다.

1) 신고품목공통정보에 아래 사항을 입력합니다.

- (수동입력) 제품유형(품목코드), 세번부호, B/L번호, 한글표시사항
 - ※ 제품유형(품목코드)선택시 하단 유형 및 해당 재질을 정확하게 선택
- (자동입력) 총항수, 총수량(단위는 수동입력), 총순중량, 총과세가격

신고품목공통정보

*제품유형(품목코드) [검색] [초기화]

*세번부호(HSK번호) [검색]

*B/L번호 [검색]

*총항수 ※ 총항수는 품목사항 탭의 품목정보 입력 후 추가 시 자동 생성됩니다.

*총수량 [검색]

*총순중량 (kg)

*총과세가격 (US\$)

한글표시사항

총항수, 총수량, 총순중량, 총과세가격은 하단의 품목정보 입력 시 자동 계산됩니다.(단, 총수량 단위는 신청한 입력 필요)
신고제품구분과 관계없이 B/L 번호는 필수 기재하여야 함

식약 제품유형 조회

제품유형코드 [H510단위부호]

제품구분명 [세척제, 알코올부조제]

[초기화] [조회]

총 4 건 페이지당 10 선택

| No | 제품유형구분 | 제품유형코드 | (구)코드 | H510단위부호 |
|----|--------|---------------------|-----------|----------|
| 1 | 1종 세척제 | H510010000000000000 | A00010100 | |
| 2 | 2종 세척제 | H510020000000000000 | A00010200 | |
| 3 | 3종 세척제 | H510030000000000000 | A00010300 | |
| 4 | 알코올부조제 | H510040000000000000 | A00020100 | |

[1]

[닫기]

- (수동입력) 제품명(영문명), 한글명, 대표 품목 여부, 수량, 순중량, 과세가격, 화물관리번호
- (자동입력) 품목식별부호

3) 아래 품목군은 **성분**을 입력합니다(세척제, 행굼보조제, 식품접객업소용 물티슈는 성분배합 비율을 필수 입력).

- 세척제, 행굼보조제
- 식품접객업소용 물티슈
- 화장지, 일회용행주, 타월, 종이냅킨, 면봉, 기저귀, 팬티라이너, 물티슈용 마른티슈

성분

주성분등록

혼합성분등록

전체행사제

| 순번 | 상위순번 | 구분 | 성분코드 | 성분명 | 배합비율 | 추가 |
|----|------|----|----------------|--|---------------------------------|--|
| 1 | | 주 | EB000006400000 | <input type="text" value="정제수"/> | <input type="text" value="80"/> | <div>삭제</div> <div>부성분추가</div> <div>부혼합성분추가</div> <div>주성분삭입</div> |
| 2 | | 주 | E1000173000000 | <input type="text" value="탄산나트륨"/> | <input type="text" value="10"/> | <div>삭제</div> <div>부성분추가</div> <div>부혼합성분추가</div> <div>주성분삭입</div> |
| 3 | | 주 | E1000102000000 | <input type="text" value="알킬디메틸아민옥사이드"/> | <input type="text" value="10"/> | <div>삭제</div> <div>부성분추가</div> <div>부혼합성분추가</div> <div>주성분삭입</div> |

성분은 품목구분이 "세척제, 행광보조제", "식품접객업소용 물티슈", "화장지, 일회용 행주, 타월, 종이냅킨, 면봉, 기저귀, 팬티라이너, 건티슈"일 경우만 입력 가능한 혼합성분은 부성분에 해당하는 성분을 1개 이상 입력해야 함

※ 세척제에 사용할 수 있는 성분코드는 E1(세척제), EA(식품첨가물), EB(식품원료)로 시작되는 코드이며 행굼보조제로 사용할 수 있는 성분코드는 E2(행굼보조제), EA(식품첨가물), EB(식품원료)로 시작되는 코드입니다.

| 성분코드 | 성분코드 설명 | 적용가능 범위 | 비고 |
|------------|----------------------|-------------------------|---|
| E100000000 | 세척제 | 세척제 | 「위생용품 기준 및 규격」 [별표1] |
| E200000000 | 행굼보조제 | 행굼보조제 | 「위생용품 기준 및 규격」 [별표2]에서 규정한 사용농도를 초과하여서는 아니됨 |
| E300000000 | 세척제, 행굼보조제 외 기타 위생용품 | 세척제, 행굼보조제 외 기타 위생용품 품목 | 식품접객업소용 물티슈에 사용 가능한 살균·보존제는 「화장품법」에 따라 사용상의 제한이 필요한 살균·보존제 성분에 한하여 그 사용기준에 적합하게 사용하거나, 「식품위생법」에 따른 식품첨가물(기구등의 살균소독제 제외)이어야함 |
| EA00000000 | 식품첨가물 | 세척제, 행굼보조제 | 「식품위생법」에 따른 식품첨가물 |
| EB00000000 | 식품원료 | 세척제, 행굼보조제 | 「식품위생법」에 따른 식품 성분 |

* 「위생용품 기준 및 규격」에 따라 적합하게 제조된 것에 한해 사용 가능

※ 원료명 수입신고 방법

그간 색소(색상), 로션, 합지용 풀에 대해 원료명이 아닌 ‘일반총칭명’을 허용하였으나, 소비자에게 정확한 정보전달을 위해 색소(색상), 로션, 합지용 풀은 **최초정밀, 5년주기 정밀검사 대상** 수입물품은 사용된 **원료명**을 구체적으로 수입신고하여야 합니다(단, 로션 상위함량 3순위까지만 표시가능하며, 일회용 기저귀·팬티라이너의 방수층 및 고정에 사용된 색소는 일반총칭명으로 수입신고 가능).

<예시>

| | | | |
|------|-------------|------------------------|--------------|
| (기존) | 색소(적색) | 로션 | 합지용 풀 |
| | ↓ | ↓ | ↓ |
| (변경) | 색소(적색 227호) | 로션(글리세린, 라우릴메타인, 시어버터) | 합지용풀(초산비닐수지) |

4) 아래 품목군은 재질을 입력합니다.

- 일회용 컵, 숟가락, 젓가락, 포크, 나이프, 빨대, 이쑤시개인 경우

※ 친환경 소재 일회용 빨대(예: 폴빨대)는 ‘천연재질(재질코드 D9000001000000)’로 입력

| No | 재질코드 | 재질한글명 | 재질영문명 |
|----|-----------------|----------------------|---|
| 1 | D5000002D100000 | 금속재(폴리에틸렌테레프탈레이트도장) | Metals(Polyethyleneterephthalate Coating) |
| 2 | D5000002D200000 | 금속재(폴리염화비닐도장) | Metals(Polyvinylchloride Coating) |
| 3 | D5000002D300000 | 금속재(폴리우레탄도장) | Metals(Polyurethane Coating) |
| 4 | D5000002D400000 | 금속재(폴리프로필렌도장) | Metals(Polypropylene coating) |
| 5 | D5000002D500000 | 금속재(하이드록시부틸폴리에스테르도장) | Metals(Hydroxybutyl polyester Coating) |
| 6 | D6000001000000 | 나무재 | Wood |
| 7 | D6000001100000 | 대나무재 | Bamboo |
| 8 | D7000001230000 | 작석유리재(납함유크리스탈) | |
| 9 | D1000001000000 | 폴리염화비닐 | Polyvinyl chloride |
| 10 | D1000002000000 | 폴리에틸렌 | Polyethylene |

5-3 수입신고서 작성_첨부파일

수입위생용품의 한글 표시사항이 표시된 포장지(한글표시사항이 인쇄된 스티커를 붙인 포장지 포함) 또는 한글 표시사항이 적힌 서류 및 구비서류 등을 첨부하십니다.

1) 최소포장단위 제품의 **전면**(주표시면, 정보표시면)과 **부착된 한글표시사항** 등을 첨부합니다.

- ※ 확장자가 pdf, pptx, ppt, hwp, xls, xlsx, doc, docx, png, jpg, bmp, gif, tif, zip인 파일만 첨부 가능(첨부파일은 한 개만 등록, 3MB까지 등록가능, 파일이 여러 개인 경우 압축 또는 문서파일에 저장하여 제출)
- ※ 6번 항목의 실물사진의 경우 제품에 따라 최대 3개를 등록해야함(주표시면, 정보표시면, 기타 제품의 특성을 확인할 수 있는 면)

- 1.법제13조에 따른 한글 표시사항이 표시된 포장지(한글 표시사항이 인쇄된 스티커를 붙인 포장지를 포함한다) 또는 한글 표시사항이 적힌 **첨부파일**
- 2.「식품의약품안전법」제8조에 따른 국외시험·검사기관이 정밀검사를 하여 발행한 시험·검사성적서(「위생용품관리법」 제8조제3항에 따라 검사의 전부 또는 일부
- 3.수출계좌서(「대외무역법」에 따라 외화획득용으로 수입하는 경우만 해당하며, 국내반입 후 계좌이체로 구매하여야 합니다)
- 4.영입신고증 사본(「대외무역법」에 따라 외화획득용으로 수입하거나 자사제품 제조용으로 수입하는 경우만 해당하며, 담당공무원이 위생용품수입업종에 대한 기록의 작성관리등을 위
- 5.위대서류 외에 식품의약품안전처장이 필요하다고 인정하는 서류·연구조사용 위생용품의 경우, 제조방법원명서, 연구조사기간, 성분제합비율등을 포함한 연구조사계획서·수출반
- 6.수입신고에 필요한 실물사진 등 기타서류(선택)를 첨부하실 수 있습니다

2) 기타 필요한 서류(제조회사 재질 증명서 등)를 첨부합니다(해당되는 경우에 한함).

- ※ 사진제출 면제대상 : 자사제품의 원료용·연구조사용·외화획득용

6

수입신고 진행상황 조회

수입식품정보마루(<http://impfood.mfds.go.kr>)에서 수입신고 접수부터 최종 처리 단계까지 진행사항을 조회하실 수 있습니다.

- 1) 수입신고 진행사항은 ‘수입식품정보마루 (<http://impfood.mfds.go.kr>) > 마이페이지 > 나의 민원 > 위생용품 수입신고 진행상황’ 목록에서 수입신고 건을 선택 후 [검사진행사항] 버튼 클릭하시면 단계별로 진행사항을 조회할 수 있습니다.

예시)

| 상태 | 사D | 접수번호 | 접수일자 | 수입업체명 | 신고제품구분 | 제품명 | 최종결과 |
|----|-------------|------------|------|-------|--------|------|------|
| 41 | 20190471444 | 2019-05-15 | 주요식품 | 주요식품 | 주요식품 | 주요식품 | 주요식품 |
| 42 | 20190471444 | 2019-05-15 | 주요식품 | 주요식품 | 주요식품 | 주요식품 | 주요식품 |
| 43 | 20190471444 | 2019-05-15 | 주요식품 | 주요식품 | 주요식품 | 주요식품 | 주요식품 |
| 44 | 20190471444 | 2019-05-15 | 주요식품 | 주요식품 | 주요식품 | 주요식품 | 주요식품 |
| 45 | 20190471444 | 2019-05-15 | 주요식품 | 주요식품 | 주요식품 | 주요식품 | 주요식품 |

2) 목록에서 수입신고서 등을 출력하고자 하는 수입신고 건을 선택 후
[출력] 버튼 클릭합니다.

※ ‘시험성적서’, ‘수입신고확인증’, ‘부적합통보서’는 진행상태가 ‘검사완료’인
경우만 출력할 수 있음

예시)

위생용품 수입신고 진행상황

구분 전체 진행상태 전체 검색 초기화

수입업체명 제품명

접수번호 접수기간 2019-06-10 ~ 2020-06-10

총 241건

검사진행상황 보 정정신청 보 출력 보 재검다문로드 10

| 선택 | NO | 접수번호 | 접수일자 | 수입업체명 | 신고제품구분 | | | 제품명 | | | |
|-------------------------------------|----|--------------|------------|---------|---------|----------|-------|-------|------|------|------|
| | | | | | 총수량 | 총중량 | 검사종류 | 검사수수료 | 납부여부 | 진행상태 | 최종결과 |
| <input type="checkbox"/> | 41 | 201900471444 | 2019-11-19 | 대한민국... | 420 BAG | 67.52 Kg | 서류 | - | - | 검사완료 | 적합 |
| <input type="checkbox"/> | 42 | 201900467724 | 2019-11-15 | 대한민국... | 252 U | 92 Kg | 서류 | - | - | 검사완료 | 적합 |
| <input checked="" type="checkbox"/> | 43 | 201900467715 | 2019-11-15 | 대한민국... | 252 U | 92 Kg | 무적위험분 | - | - | 검사완료 | 적합 |

수입위생용품신고 각종출력

출력 초기화

수입위생용품 수입신고서
수입위생용품 수입신고확인증
수입위생용품 부적합통보서
수입위생용품 시험성적서

발행문서 출력 프로그램 열기

3) 수입위생용품의 수입신고서, 수입신고확인증, 시험성적서(정보공개용) 출력물

예시)

수입위생용품신고 각종출력

수입위생용품 수입신고서

1 of 4

알아서 맞춤

수입 위생용품의 수입신고서

2020년 06월 10일

※ []에는 해당되는 곳에 V표를 합니다.

| | | | | | | | | | | | | | | | | |
|--------|-------------|------|------|--|---|---|---|---|---|---|---|---|---|---|------|---------------|
| 신고시기 | A: 통신고 [V] | 접수번호 | 2 | 0 | 1 | 9 | 0 | 0 | 4 | 6 | 7 | 7 | 1 | 5 | 접수일자 | 2019년 11월 21일 |
| 신고제품구분 | B: 사정신고 [] | 위생용품 | 처리기간 | 서류접사 2일, 현장검사 3일, 무작위표본검사 5일, 정밀검사 10일 | | | | | | | | | | | | |

| | | |
|-----------------|---------|------|
| 수입신고인 (수입화주) | 사업자등록번호 | 성명 |
| | 상호 | 신고번호 |
| | 업종 | |
| 제조업자 | 사업자등록번호 | 성명 |
| | 상호 | 신고번호 |
| | 업종 | |
| 수입신고 | 사업자등록번호 | 성명 |
| | 주소 | |

발급문서 뷰어 프로그램 닫기

수입위생용품신고 각종출력

수입위생용품 수입신고확인증

1 of 1

알아서 맞춤

수입 위생용품의 수입신고확인증

201900467715

2019년 11월 15일

2019년 11월 21일

| | | | |
|-----------------|--------------|------|---------------|
| 접수번호 | 201900467715 | 접수일자 | 2019년 11월 15일 |
| 발급번호 | | 발급일자 | 2019년 11월 21일 |
| 수입신고인 (수입화주) | 상호 | 대표자 | |
| | 주소 | | |
| 제조업자 | 상호 | 대표자 | |
| | 주소 | | |
| 수입신고 대행자 | 성명 | | |
| | 주소 | | |

검사관
성명
연락처

발급문서 뷰어 프로그램 다운로드 닫기

수입위생용품신고 각종출력

수입위생용품 시험성적서

1 of 2

알아서 맞춤

시험 성적서

일자 : 2020년 06월 10일

| | | | |
|------|--------------|-------|---------------|
| 발신 | 부산지방식품의약품안전청 | 외뢰부서 | 부산청 실험검사소 |
| 외뢰번호 | 201900467715 | 외뢰담당자 | |
| 성적번호 | | 외뢰일자 | 2019년 11월 15일 |

외뢰 내용

| | |
|------|--|
| 검체명 | FANTASTISK PAPER NAPKIN 40X40 LIGHT-PINK |
| 식품유형 | 일회용 종이냅킨 |
| 완료일 | 2019년 11월 21일 |

발급문서 뷰어 프로그램 다운로드 닫기

7

수입신고 정정 절차

수입식품정보마루(<http://impfood.mfds.go.kr>)에서 수입신고 정정신청을 하실 수 있습니다.

- 단, 신고수리 전에는 수입신고 모든 항목이 정정이 가능하나, 신고수리 후에는 관련 검사가 재진행되는 경우도 있으니 성실하게 수입신고하시기 바랍니다.

- 1) 수입신고 진행사항은 ‘수입식품정보마루 > 마이페이지 > 나의민원 > 위생용품 수입신고 진행상황’에서 정정하고자하는 수입 신고 건을 선택한 후 [정정신청] 버튼을 클릭하면 됩니다.

예시)

| 선택 | NO | 접수번호 | 접수일자 | 수입업체명 | 선고제품구분 | 제품명 | 검사종류 | 검사수요 | 납부여부 | 진행상태 | 최종결과 | |
|-------------------------------------|----|--------------|------------|-------------|--|--|---------|----------|-------|------|------|----|
| <input checked="" type="checkbox"/> | 41 | 201900471444 | 2019-11-19 | 이제아코리아 유통회사 | 화장지, 일회용 냅주, 타월, 종이냅킨, 면봉, 가저귀, 편티라미네, 건티슈 | FORVANTAD PAPER NAPKIN 33X33 FLOWER 30-P | 420 BAG | 67.62 kg | 사육 | - | 검사완료 | 합격 |
| <input type="checkbox"/> | 42 | 201900467724 | 2019-11-15 | 이제아코리아 유통회사 | 화장지, 일회용 냅주, 타월, 종이냅킨, 면봉, 가저귀, 편티라미네, 건티슈 | FANTASTISK PAPER NAPKIN 40X40 YELLOW 50- | 252 U | 92 kg | 사육 | - | 검사완료 | 합격 |
| <input type="checkbox"/> | 43 | 201900467715 | 2019-11-15 | 이제아코리아 유통회사 | 화장지, 일회용 냅주, 타월, 종이냅킨, 면봉, 가저귀, 편티라미네, 건티슈 | FANTASTISK PAPER NAPKIN 40X40 LIGHT PINK | 252 U | 92 kg | 무차량표본 | - | 검사완료 | 합격 |

2) 정정항목 선택 후 내용/사유 작성 후 저장(파일등록 가능)하며, 정정신청 내역은 조회 및 수정이 가능합니다.

- 정정항목 : 품목구분, 수입신고인(수입화주), 제조업자, 제품명(영문), 제품명(한글), 총항수, 총수량, 순중량, 화물관리번호, 용도, 성분재질(1개 성분당), 유통기한, HSK코드(세번부호), 수출국, 제조국, 해외제조업소, 수출업소, 한글표시사항, 검사(반입)장소, 검사기관, 첨부서류

예시)

기본사항

| | | | |
|----------|--------------|--------|--|
| 수입신고접수번호 | 201900473444 | 접수일자 | 2019-11-19 10:21:38.0 |
| 신고구분 | 본신고 | 신고제출구분 | 확장자, 일회용 애플, 타블, 휴대전화, 연필, 가자켓, 펜타라이나, 컴퓨터 |

| | | |
|---------------|---------------|-------------|
| 국내업소정보 | 해외업소정보 | 신고일반 |
| 품목사항 | 성분/재질 | 한글표시사항 |

수입신고인(수입화주)

| | | | |
|---------|--|-------------|--|
| 사업자등록번호 | | 성명 | |
| 상호 | | 허가(등록·신고)번호 | |
| 업종 | | | |
| 주소 | | | |
| 휴대전화번호 | | 이메일 | |

제조업자

| | | | |
|---------|--|-------------|--|
| 사업자등록번호 | | 성명 | |
| 상호 | | 허가(등록·신고)번호 | |
| 주소 | | | |

전체 2건

| 품목식별부호 | 화물관리번호 | 제품명 | 한글명 | 총수량 | 순중량 | 과세가격 | 유통기한 | 선택 |
|------------------|---------------------|---------------------|---------------------|-----|-------|--------|-------------|--------------------------|
| 9401101000000000 | 15-0000000000000000 | 15-0000000000000000 | 15-0000000000000000 | 140 | 22.54 | 87.96 | 2019-01-10~ | <input type="checkbox"/> |
| 9401101000000000 | 15-0000000000000000 | 15-0000000000000000 | 15-0000000000000000 | 280 | 45.08 | 175.93 | 2019-11-01~ | <input type="radio"/> |

< 품목정보 선택 후 '추가' 버튼 클릭 시 정보를 복사하여 입력할 수 있습니다.

[임시저장] [신청] [이전]

※ 항목을 모두 정정한 경우 [신청] 버튼을 클릭하여 정정신청하고, 작성된 사항을 저장할 경우 [임시저장] 버튼

8

수입신고 자진취하 절차

수입식품정보마루(http://impfood.mfds.go.kr)에서 수입신고 자진취하신청을 하실 수 있습니다.

- 1) 수입신고 진행사항은 ‘수입식품정보마루 > 마이페이지 > 나의민원 > 위생용품 수입신고 진행상황’에서 취하하고자하는 수입 신고 건을 선택한 후 [자진취하] 버튼을 클릭하면 자진취하 팝업화면으로 이동합니다.

예시)

위생용품 수입신고 진행상황

구분 전체

진행상태 전체

Q 검색

O 초기화

수입업체명

제품명

접수번호

접수기간 2021-05-27 ~ 2022-05-27

자진취하 요청 여부

총 0건

자진취하

검사진행상황

정정신청

출력

10

| 선택 | NO | 접수번호 | 접수일자 | 수입업체명 | 신고제품구분 | | 제품명 | | | |
|--------------|----|------|------|-------|--------|-----|------|-------|------|------|
| | | | | | 총수량 | 총중량 | 검사종류 | 검사수수료 | 납부여부 | 진행상태 |
| 조회 결과가 없습니다. | | | | | | | | | | |

자진취하

자진취하

취하사유

저장
닫기

9

수입 위생용품 조건부 수입신고

수입식품정보마루(<http://impfood.mfds.go.kr>)에서 수입 위생용품 조건부 수입 신고 확인증 발급 신청을 하실 수 있습니다.

- 1) 조건부 수입신고 확인증 발급 신청은 ‘수입식품정보마루 > 전자민원 > 민원 안내 및 신청 > 조건부 수입신고 확인증 발급 물품 보관계획 신청 (수입 위생용품)’에서 [신청하기] 버튼을 클릭하면 신청등록 화면으로 이동합니다.

예시)

조건부 수입신고 확인증 발급 신청 안내 (수입위생용품)

조건부 수입신고 확인증 발급 신청

| | | | |
|------|------------------|------|---------------------|
| 신청방법 | 인터넷, 우편, Fax, 방문 | 처리기간 | 없음 |
| 수수료 | 수수료 없음 | 신청처 | ※ 처리비용 : 별도 신청하지 않음 |
| 구비서류 | 없음 | 신청자격 | 위생용품수입업자 |

[신청하기](#) [로그아웃](#)

기본정보

이 민원은 수입신고한 위생용품에 대하여 필요한 조건을満た한 수입신고확인증을 발급하기 위해 신청하는 민원사무입니다.

처리절차

* 처리기간 : 없음

신청서 작성 > 접수 > 검토 > 결재 > 확인서 발급

※ 민원신청사항은 '마이페이지 > 나의민원 > 전자민원 진행상황'에서 확인할 수 있습니다.

구비서류

필요 시 아래 구비서류를 제출할 수 있습니다.

※ 보관업체 통지서 또는 보관계약서 등 당해물품 보관을 입증할 수 있는 서류

유의사항

조건부로 수입신고확인증을 발급받으려는 영업자는 검사결과를 통보 받거나 보관사항의 미행 여부를 확인받기 전까지 해당 수입위생용품들을 유통·판매해서는 안됩니다.

조건을 이행하기 위한 작업장소 또는 보관창고에 관한 사항(입고배출일, 소재지, 보관책임자 등) 내용이 변경된 경우에는 그 변경 내용을 지체없이 보고하여야 합니다.(민원 재신청 필요)

2) 조건부 수입신고 확인증 발급물품에 대한 내역, 보관창고 등 해당 내용을 입력합니다.

- (신청인 정보) 신청인 성명, 업체명 및 소재지 등 입력
- (조건부 수입신고확인증 발급물품 내역) 보세창고 출고예정일자 입력
- (물품 보관장소) 물품 보관장소가 1개 이상인 경우에는 [+추가] 버튼을 클릭하여 보관장소를 추가

※ 보관창고, 보관책임자, 보관장소 소재지, 입고예정일자, 보관수량(수량,kg), 전화번호는 필수 기재사항으로 입력하지 않으면 민원을 신청할 수 없음

예시))

3) 확인란 내용을 확인하시고 체크박스 클릭 후 [신청] 버튼을 클릭합니다.

조건부 수입신고 확인증 발급 관련 사항

○ 조건부 수입신고 확인증 발급 관련 규정

- ❖ 「위생용품관리법 시행규칙」 제13조제2항 ~ 제5항
- ❖ 「수입위생용품 검사에 관한 규정」 제4조

★ 조건부 수입신고 확인증을 발급받은 수입제품은 **“검사 결과를 통보 받기 전이나 보완사항의 이행 여부를 확인받기 전까지 해당 위생용품을 유통·판매해서는 아니됩니다.”**

○ 조건부 수입신고 확인증 발급 대상

- 원료 수급 · 물가조절을 위해 긴급히 수입하는 위생용품
- 표시기준을 위반한 정도가 경미한 경우로 유통·판매 전 위반사항을 보완할 수 있는 위생용품
- * 표시기준 위반한 정도가 경미한 경우는「수입위생용품 검사에 관한 규정」 제5조 참고
- 무작위표본검사 대상에 해당하는 위생용품

조건부 수입신고 확인증 발급 제외 대상(시행규칙 제13조제3항)

- 수입신고 조건을 위반한 사실이 있는 영업자
- 최근 2년 이내에 부적합 통보를 받은 위생용품
- 위해성 정보 등이 확인되어 따로 검사 중인 위생용품

○ 조건부 신고시 아래 내용을 포함하는 서류 제출

- 보세창고에서의 출고예정일
- 보완사항과 조건을 이행하기 위한 작업장소 또는 보관창고에 관한 입고 예정일, 보관창고 소재지, 보관책임자
- * 제출한 서류 중 위 내용이 변경된 경우에는 변경된 내용을 지체없이 지방청 담당자에게 알려(변경신고)야 함

10

부적합 수입 위생용품 용도전환

수입 위생용품 통관단계 검사 결과 부적합 시, '위생용품' 이외의 다른 용도의 전환이 가능하며 이는 지방식품의약품안전청장의 용도전환 승인을 받아야 합니다.

* 다만, 전환하려는 용도에 대한 타법령(표시, 기준규격 등), 승인 등의 요건이 있는 경우 이를 충족해야 함

1) 용도전환 예시

| | | |
|---------------|---|----------------|
| 세척제(위생용품) | ⇒ | 청소용 세제(생활화학제품) |
| 일회용 면봉(위생용품) | | 청소용 면봉(공산품) |
| 일회용 기저귀(위생용품) | | 동물용 기저귀(공산품) |

- 2) 용도전환 승인을 받으려는 수입 신고인은 부적합 수입 위생용품 '용도전환 신청서'와 표시사항 변경 일자 등 구체적으로 기재한 '용도전환 계획서', '수입요건확인서 등 전환하려는 용도에 따라 적용되는 법령에 부합하는 서류'(기준·규격이나 신고·승인 등 요건이 있는 경우)를 수입 신고한 지방식품의약품안전청장에게 제출합니다.

※ 용도 전환된 제품이 위생용품으로 판매·유통되지 않도록 '위생용품 표시사항'을 반드시 제거하시기를 바랍니다.

- 3) 관할 지방청은 제출한 용도전환 신청서 검토 등을 통해 승인여부를 확인할 수 있습니다.

11

관련 규정·정보 검색

식품안전나라와 식품정보마루에서 위생용품관련 안전정보 및 업체 제품 정보를 검색하실 수 있습니다.

- 1) 위생용품 관련 규정 등 정보(규정, 영업자 준수사항 등)는 ‘식품안전나라 (<https://www.foodsafetykorea.go.kr>) > 식품·안전 > 위생용품’과 ‘수입식품정보마루(<http://impfood.mfds.go.kr>) > 알림자료 > 위생용품’에서 확인하실 수 있습니다.

Food 식품안전나라 검색어를 입력해주세요 식품의약품안전처 | 통합민원상담

식품·안전 | 위해·예방 | 건강·영양 | 전문정보 | 알림·교육

| | | | |
|--|--|---|---|
| 식품안전 <ul style="list-style-type: none"> 식품안전지식 생활 속 식품 통계 이야기 용어사전 | 건강기능식품 <ul style="list-style-type: none"> 건강기능식품 검색 건강기능식품 정보 건강기능식품 기능별 정보 건강기능식품 원료별 정보 인허가/GMP 영업자지원 건강기능식품 섭취 주의사항 | 수입식품 <ul style="list-style-type: none"> 법령 및 제도 수입신고 및 검사 영업등록 방법 우수수입업체 수입식품 통계 식품 중 방사능 정보 | 식품첨가물/기구용기포장 <ul style="list-style-type: none"> 식품첨가물이란? 기구등의 살균소독제란? 기구용기포장이란? 식품첨가물/기구용기포장 안전정보 식품첨가물 천연유래정보 |
| 식품표시광고 <ul style="list-style-type: none"> 식품표시광고 정보 표시·광고 자율심의 식품 등 부당한 표시·광고 적발사례 모음 식품표시광고 FAQ 소비기한 식품 표시법 (한글표시사항 검토) | GMO <ul style="list-style-type: none"> GMO의 이해 GMO 표시 GMO 안전성 심사 결과 보고서 GMO 승인 현황 자료 | 위생용품 <ul style="list-style-type: none"> 위생용품법령 위생용품 안전관리 영업자 준수사항 | 농·축·수산물안전정보 <ul style="list-style-type: none"> 달걀농장정보(산란계) 살충제 검출 달걀 확인 수산물 정보 비브리오패혈증균 예측시스템 농축산물 원산지표시위반 수산물 원산지표시위반 |

Food 수입식품정보마루 전자민원 **알림자료** | 안전정보 | 통계정보 | 고객지원

| | | | |
|---|--|---|---|
| 공지사항 <ul style="list-style-type: none"> 장학소식 보도자료 보도해당자료 | 수입식품뉴스 <ul style="list-style-type: none"> 장학소식 보도자료 보도해당자료 | 교육홍보자료 <ul style="list-style-type: none"> 교육자료 홍보자료 인포그래픽 | 법령 및 제도 <ul style="list-style-type: none"> 수입식품관련법령 고사전문 제약수입신속통관제도 검사명령제 우수수입업체등록제도 해외우수제조업체 등록제도 OEM수입식품관리 부적합수입식품조치 농약허용물질목록관리제도 |
| 위생용품 <ul style="list-style-type: none"> 위생용품소개 위생용품법령 위생용품고시전문 위생용품위해정보 위생용품안전정보 위생용품 영업자 준수사항 | 규격 및 원료검색 <ul style="list-style-type: none"> 생분해성 조회 통목별 규격조회 식품원료 조회 한시적인정식품원료 | 시험검사기관 <ul style="list-style-type: none"> 시험검사기관 지정현황 시험검사기관 정보검색 | 자료실 <ul style="list-style-type: none"> 매뉴얼·지침 |

나의 민원 현황 | 식품안전나라 | 국가법령정보센터 | 통합상담센터 1577-1255

2) 수입(국내)위생용품 업체·제품 검색은

‘식품안전나라(<https://www.foodsafetykorea.go.kr>) > 전문정보 > 업체·제품검색’과
 ‘수입식품정보마루(<http://impfood.mfds.go.kr>) > 안전정보 > 제품 및 업체검색 > 수입위생용품 조회’에서 확인하실 수 있습니다.

- 수입식품정보마루의 수입위생용품 조회 방법은 동영상으로 제작(알림자료>교육홍보자료>교육자료>수입위생용품 조회하기)되어 있으니 활용하시기 바랍니다.

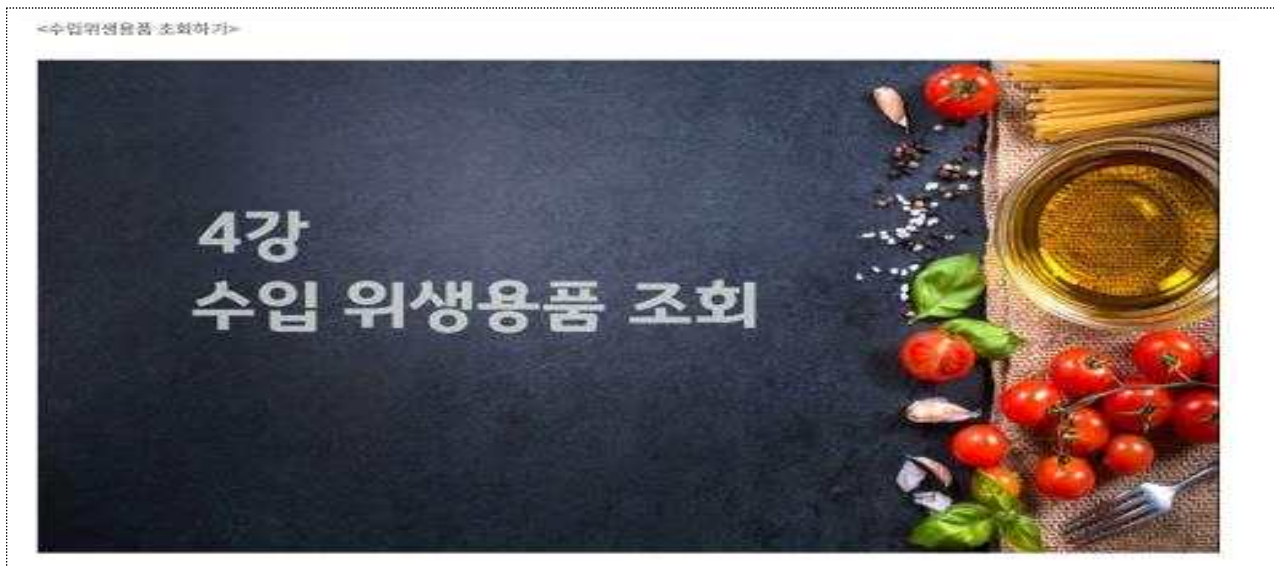

붙임 1 위생용품 수입신고 수리 절차

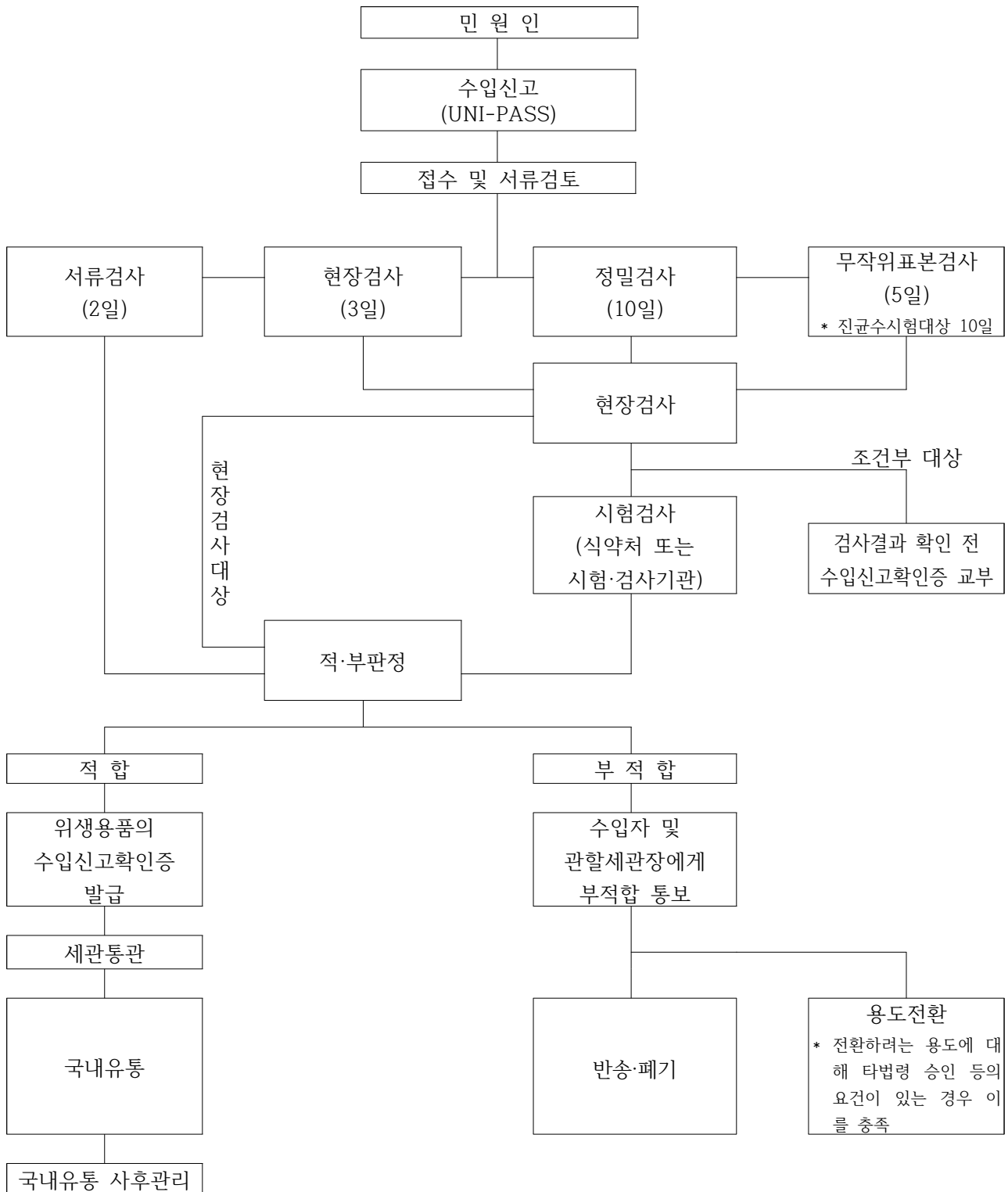

※ 근거법령 : 「위생용품 관리법」 제8조 동법 시행규칙 제12조~제14조

붙임 2 유형별 수입신고 예시

□ 세척제

| 순번 | 상위순번 | 구분 | 성분코드 | 성분명 | 배합비율 |
|----|------|----|----------------|---------|------|
| 1 | | 주 | EB000006400000 | 정제수 | 80 |
| 2 | | 주 | E100017400000 | 탄산수소나트륨 | 10 |
| 3 | | 주 | E100001300000 | 구연산 | 9 |
| 4 | | 주 | E100031200000 | 천연레몬오일 | 1 |

□ 헹굼보조제

| 순번 | 상위순번 | 구분 | 성분코드 | 성분명 | 배합비율 |
|----|------|----|----------------|-----|------|
| 1 | | 주 | EB000006400000 | 정제수 | 90 |
| 2 | | 주 | E200000100000 | 구연산 | 5 |
| 3 | | 주 | E200001300000 | 에탄올 | 5 |

□ 식품접객업소용 물티슈

| 순번 | 상위순번 | 구분 | 성분코드 | 성분명 | 배합비율 |
|----|------|----|----------------|--------|------|
| 1 | | 주 | E3000087800000 | 원단 | |
| 2 | 1 | 부 | E3000012000000 | 레이온 | |
| 3 | 1 | 부 | E3000065000000 | 폴리에스테르 | |
| 4 | | 주 | EB000006400000 | 정제수 | |

□ 화장지

1) 미용화장지

| 순번 | 상위순번 | 구분 | 성분코드 | 성분명 | 배합비율 |
|----|------|----|----------------|----------|------|
| 1 | | 주 | E3000084600000 | 펄프(천연펄프) | |
| 2 | | 주 | E3000013000000 | 로션 | |
| 3 | 2 | 부 | E3000101300000 | 스쿠알렌 | |
| 4 | | 주 | E3000090200000 | 라벤더향 | |

2) 화장실용 화장지

| 순번 | 상위순번 | 구분 | 성분코드 | 성분명 | 배합비율 |
|----|------|----|----------------|------------|------|
| 1 | | 주 | E3000059000000 | 펄프 | |
| 2 | 1 | 부 | E3000084600000 | 펄프(천연펄프) | |
| 3 | 1 | 부 | E3000084700000 | 펄프(재생용지) | |
| 4 | | 주 | E3000087500000 | 합지용 풀 | |
| 5 | 4 | 부 | E3000323000000 | 초산비닐수지 | |
| 6 | | 주 | E3000087400000 | 색소(검정) | |
| 7 | 6 | 부 | E3000382000000 | 다이렉트 블랙 19 | |

□ 일회용 행주

| 순번 | 상위순번 | 구분 | 성분코드 | 성분명 | 배합비율 |
|----|------|----|----------------|----------|------|
| 1 | | 주 | E3000084600000 | 펄프(천연펄프) | |
| 2 | | 주 | E3000084100000 | 색소(녹색) | |
| 3 | 2 | 부 | E3000414000000 | 녹색7 | |

□ 일회용 타월(키친타월, 핸드타월)

| 순번 | 상위순번 | 구분 | 성분코드 | 성분명 | 배합비율 |
|----|------|----|----------------|----------|------|
| 1 | | 주 | E3000084600000 | 펄프(천연펄프) | |
| 2 | | 주 | E3000087500000 | 합지용 풀 | |
| 3 | 2 | 부 | E3000323000000 | 초산비닐수지 | |

□ 일회용 종이냅킨

| 순번 | 상위순번 | 구분 | 성분코드 | 성분명 | 배합비율 |
|----|------|----|----------------|---------------|------|
| 1 | | 주 | E3000084600000 | 펄프(천연펄프) | |
| 2 | | 주 | E3000084200000 | 색소(청색) | |
| 3 | 2 | 부 | E3000391000000 | 색소 피그먼트 블루 15 | |
| 4 | | 주 | E3000084900000 | 색소(황색) | |
| 5 | 4 | 부 | E3000389000000 | 색소 피그먼트 옐로 13 | |
| 6 | | 주 | E3000087400000 | 색소(검정) | |
| 7 | 6 | 부 | E3000373000000 | 카본블랙 | |

□ 일회용 면봉

| 순번 | 상위순번 | 구분 | 성분코드 | 성분명 | 배합비율 |
|----|------|----|----------------|---------|------|
| 1 | | 주 | E3000087600000 | 면체 | |
| 2 | 1 | 부 | E3000015000000 | 면 | |
| 3 | 1 | 부 | E3000045000000 | 접착제 | |
| 4 | 3 | 부 | EB000007100000 | 폴리비닐알코올 | |
| 5 | 1 | 부 | E3000087400000 | 색소(검정) | |
| 6 | 5 | 부 | E3000326000000 | 오징어먹물색소 | |
| 7 | | 주 | E3000087700000 | 축 | |
| 8 | 7 | 부 | E3000074000000 | 폴리프로필렌 | |

□ 일회용 기저귀

| 순번 | 상위순번 | 구분 | 성분코드 | 성분명 | 배합비율 |
|----|------|----|----------------|------------|------|
| 1 | | 주 | E3000087900000 | 안감(기저귀) | |
| 2 | 1 | 부 | E3000020000000 | 부직포 | |
| 3 | 1 | 부 | E3000066000000 | 폴리에틸렌 | |
| 4 | 1 | 부 | E3000074000000 | 폴리프로필렌 | |
| 5 | 1 | 부 | E3000013000000 | 로션 | |
| 6 | 5 | 부 | E3000016000000 | 미네랄오일 | |
| 7 | 5 | 부 | E3000080000000 | 해바라기씨오일 | |
| 8 | | 주 | E3000088000000 | 흡수층(기저귀) | |
| 9 | 8 | 부 | E3000064000000 | 폴리아크릴산나트륨 | |
| 10 | 8 | 부 | E3000084600000 | 펄프(천연펄프) | |
| 11 | | 주 | E3000088100000 | 방수층(기저귀) | |
| 12 | 11 | 부 | E3000074000000 | 폴리프로필렌 | |
| 13 | 11 | 부 | E3000085400000 | 색소(기저귀방수층) | |
| 14 | 11 | 부 | E3000076000000 | 필름 | |
| 15 | 14 | 부 | E3000067000000 | 폴리에틸렌필름 | |
| 16 | 14 | 부 | E3000054000000 | 탄산칼슘 | |
| 17 | | 주 | E3000057000000 | 테이프 | |
| 18 | 17 | 부 | E3000074000000 | 폴리프로필렌 | |
| 19 | 17 | 부 | E3000084200000 | 색소(청색) | |

□ 일회용 팬티라이너

| 순번 | 상위순번 | 구분 | 성분코드 | 성분명 | 배합비율 |
|----|------|----|----------------|------------|------|
| 1 | | 주 | E3000098500000 | 안감(팬티라이너) | |
| 2 | 1 | 부 | E3000020000000 | 부직포 | |
| 3 | 1 | 부 | E3000074000000 | 폴리프로필렌 | |
| 4 | | 주 | E3000098700000 | 흡수층(팬티라이너) | |
| 5 | 4 | 부 | E3000059000000 | 펄프 | |
| 6 | 5 | 부 | E3000020000000 | 부직포 | |
| 7 | 4 | 부 | E3000074000000 | 폴리프로필렌 | |
| 8 | | 주 | E3000098600000 | 방수층(팬티라이너) | |
| 9 | 8 | 부 | E3000076000000 | 필름 | |
| 10 | 8 | 부 | E3000066000000 | 폴리에틸렌 | |
| 11 | 8 | 부 | E3000045000000 | 접착제 | |
| 12 | 11 | 부 | E3000056000000 | 탄화수소 수지 | |
| 13 | 11 | 부 | E3000058000000 | 파라핀계 탄화수소 | |
| 14 | | 주 | E3000057000000 | 테이프 | |
| 15 | 14 | 부 | E3000074000000 | 폴리프로필렌 | |
| 16 | 14 | 부 | E3000045000000 | 접착제 | |
| 17 | 16 | 부 | E3000056000000 | 탄화수소 수지 | |
| 18 | 16 | 부 | E3000058000000 | 파라핀계 탄화수소 | |

□ 물티슈용 마른 티슈

| 순번 | 상위순번 | 구분 | 성분코드 | 성분명 | 배합비율 |
|----|------|----|----------------|------|------|
| 1 | | 주 | E3000090500000 | 비스코스 | |

붙임 3

위생용품 시험·검사기관 지정 현황('24.8월 기준)

| 지정 번호 | 기관명 | 업무범위 | 품목 | 시험검사 항목 | 유효기간 |
|----------|-----------------------------------|-------------------------|---|------------|-------------|
| 제1호 | 한국식품산업협회 부설 한국식품과학연구원 | 자가품질위탁검사, 수입검사, 수거검사 | 세척제, 행굼보조제, 일회용(컵·손가락· 젓가락·종이냅킨·이쑤시개·포크·나이 프·빨대·행주·타월), 식품접객업소용 물티슈, 화장지, 위생물수건, 건티슈(16품목) | 이화학, 미생물 | 2028.4.18. |
| 제3호 | (재)한국화학융합 시험연구원 | 자가품질위탁검사, 수입검사, 수거검사 | 세척제, 행굼보조제, 화장지, 일회용 행주·종이냅킨, 식품접객업소용 물티슈, 일회용 이쑤시개·면봉·기저귀·일회용 팬티라이너, 물티슈용 마른 티슈(11품목) | 이화학, 미생물 | 2028.4.18. |
| 제4호 | (사)KOTITI시험 연구원 | 자가품질위탁검사, 수입검사, 수거검사 | 「위생용품 관리법」제10조에 따른 기준 및 규격에 따른 품목 | 이화학, 미생물 | 2028.4.18. |
| 제5호 | (재)한국건설생활환경 시험연구원 | 자가품질위탁검사, 수입검사, 수거검사 | 「위생용품 관리법」제10조에 따른 기준 및 규격에 따른 품목 | 이화학, 미생물 | 2028.4.22. |
| 제6호 | (사)한국건강기능식품 협회 부설 한국기능식품연구원 | 자가품질위탁검사, 수입검사, 수거검사 | 「위생용품 관리법」제10조에 따른 기준 및 규격에 따른 품목(일회용 기저귀 제외) | 이화학, 미생물 | 2028.5.2. |
| 제7호 | (재)KATRI시험 연구원 | 자가품질위탁검사, 수입검사, 수거검사 | 세척제, 행굼보조제, 일회용종이냅킨·이쑤시개·면봉·기저 귀·행주·팬티라이너, 식품접객업소용물티슈, 화장지, 위생물수건, 물수건용건티슈(12품목) | 이화학 | 2028.5.23. |
| 제8호 | (재)FITI시험연구원 | 자가품질위탁검사, 수입검사, 수거검사 | 「위생용품 관리법」제10조에 따른 기준 및 규격에 따른 품목 | 이화학, 미생물 | 2028.7.17. |
| 제9호 | (주)한국분석기술 연구원 | 자가품질위탁검사, 수입검사, 수거검사 | 「위생용품 관리법」제10조에 따른 기준 및 규격에 따른 품목(면봉, 기저귀 제외) | 이화학, 미생물 | 2028.8.21. |
| 제10호 | (주)오에이티씨 | 자가품질위탁검사, 수입검사, 수거검사 | 「위생용품 관리법」제10조에 따른 기준 및 규격에 따른 품목 | 이화학, 미생물 | 2025.1.6. |
| 제12호 | (주)세스코 시험분석연구원 | 자가품질위탁검사, 수입검사, 수거검사 | 「위생용품 관리법」제10조에 따른 기준 및 규격에 따른 품목 | 이화학, 미생물 | 2025.8.20. |
| 제13호 | (사)한국위생물수건 처리업중앙회 | 자가품질위탁검사, 수입검사, 수거검사 | 위생물수건(1품목) | 미생물 | 2024.11.15. |
| 제14호 | (재)한국기계전기전 자시험연구원 | 자가품질위탁검사, 수입검사, 수거검사 | 「위생용품 관리법」제10조에 따른 기준 및 규격에 따른 품목 | 이화학, 미생물 | 2026.5.30. |
| 제15호 | (재)KATRI시험연구원 오송 | 자가품질위탁검사, 수입검사, 수거검사 | 세척제, 행굼보조제, 일회용종이냅킨·이쑤시개·면봉·기저 귀·행주·팬티라이너,식품접객업소용 물티슈, 화장지, 위생물수건, 물수건용건티슈(12품목) | 미생물 | 2028.6.25. |

※ '식약처 홈페이지 > 정책정보 > 시험·검사기관 > 시험·검사이정현황에서 위생용품 시험·검사이정현황 확인

수입위생용품 영업 및 수입신고 민원인 안내서

발 행 일 2024년 12월

발 행 처 식품의약품안전처 위생용품정책과

주 소 (28159)충청북도 청주시 흥덕구 오송읍 오송생명2로 187
오송보건의료행정타운 위생용품정책과

☎전화: 043-719-1734 📠팩스: 043-719-1730
